



## Web 'n' Walk Box Installatie en Configuratie

Voor Mac OS X



### Inhoud

Installatie van Mobile Connect	2
Configuratie van Mobile Connect	7

### pagina



## Installatie van Mobile Connect

1. **Download** het bestand naar een voor u herkenbare plek.  
(bijv. een map "downloads")
2. **Open** het mobileconnect.dmg bestand.  
(de installatie image zal geopend worden, mocht dit niet zo zijn open **Finder** en open de **mobileconnect image** zoals onderstaand getoond word)

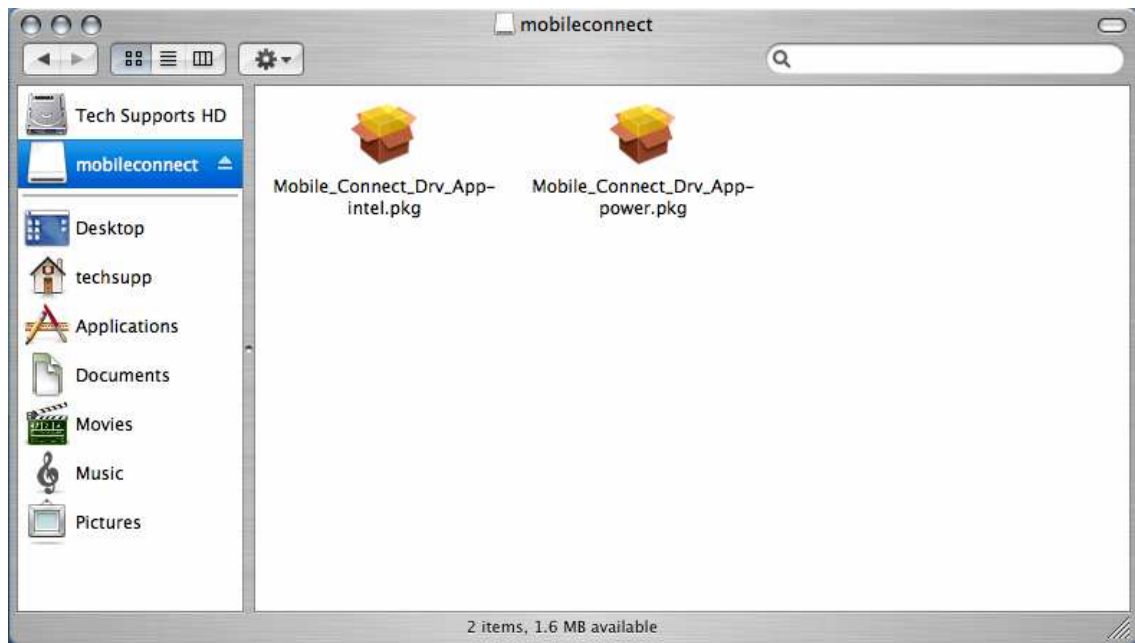

**LET OP !** deze stap is essentieel voor de rest van de handleiding.

3. Kies hier de software die overeenkomt met uw machine:  
voor een Intel Mac kiest u voor : Mobile\_Connect\_Drv\_App-intel.pkg  
voor een Power Mac kiest u voor : Mobile\_Connect\_Drv\_App-power.pkg



4. De installatie zal starten. Kies voor **Continue**.

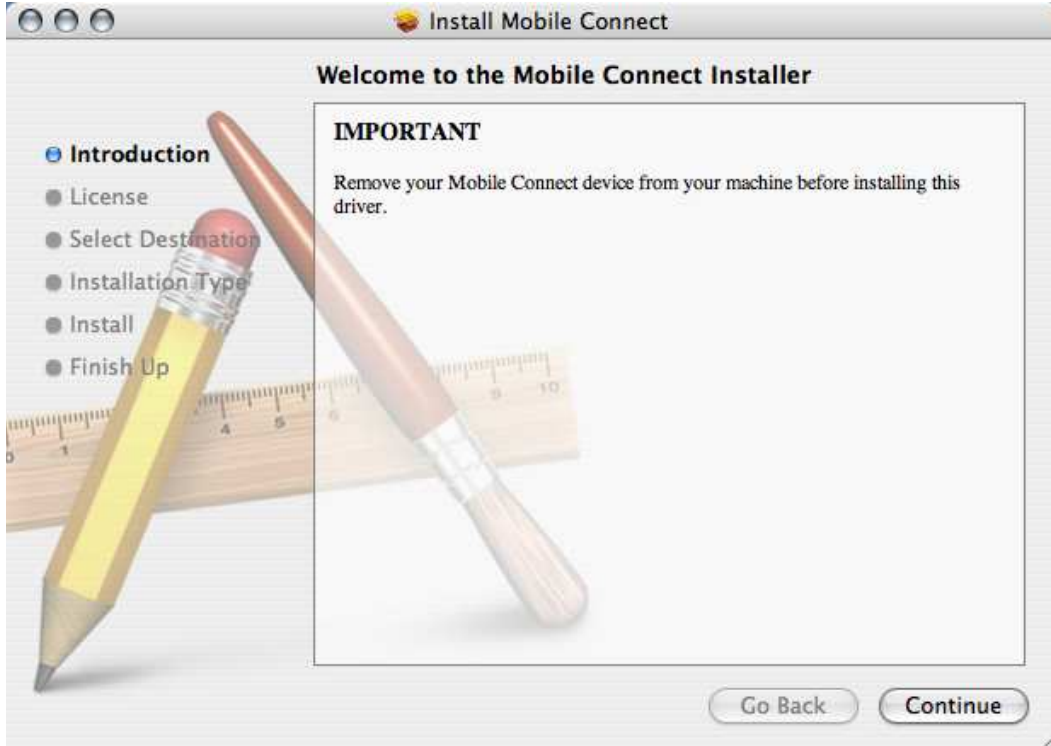

5. Klik op **Continue** om de Software License Agreement te accepteren.

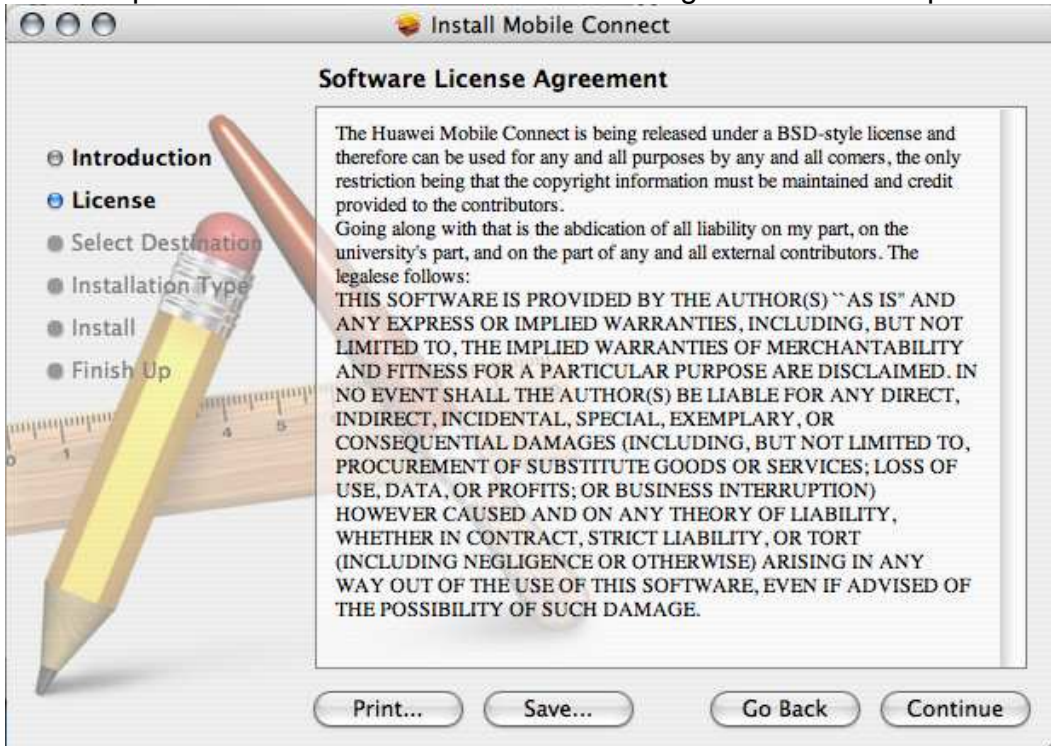



6. Klik om verder te gaan met de installatie op **Agree**.

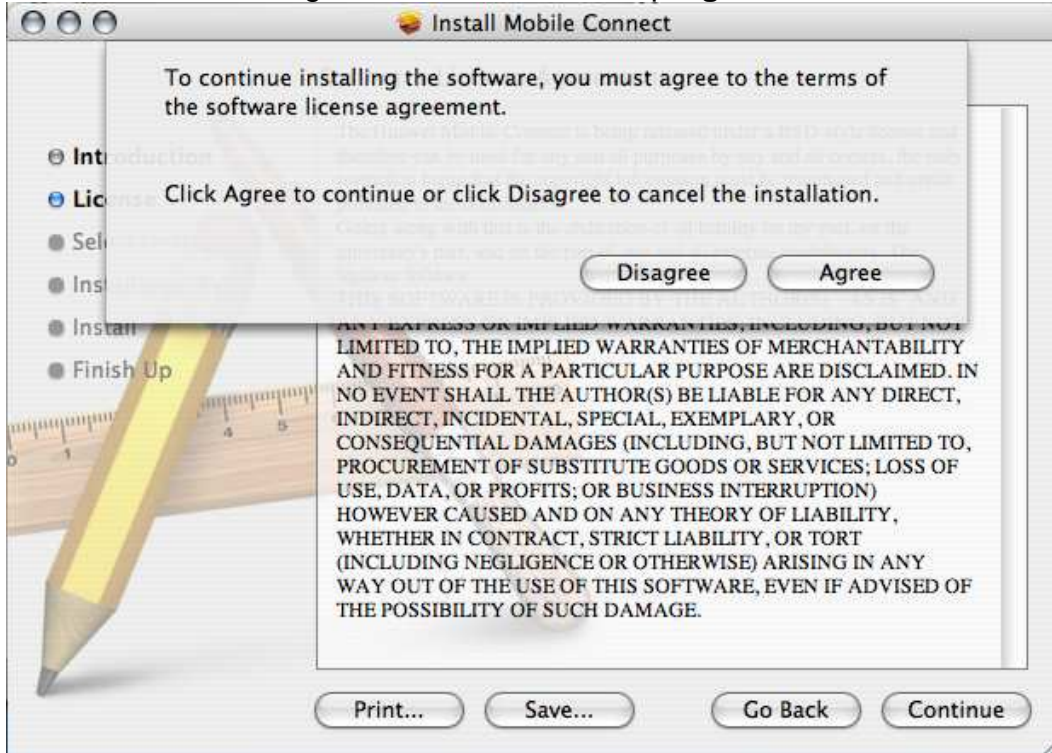

7. **Selecteer** de schijf waar Mac OS X op geïnstalleerd is. Klik op **Continue**.





8. Kies voor **Upgrade** om de software te installeren.

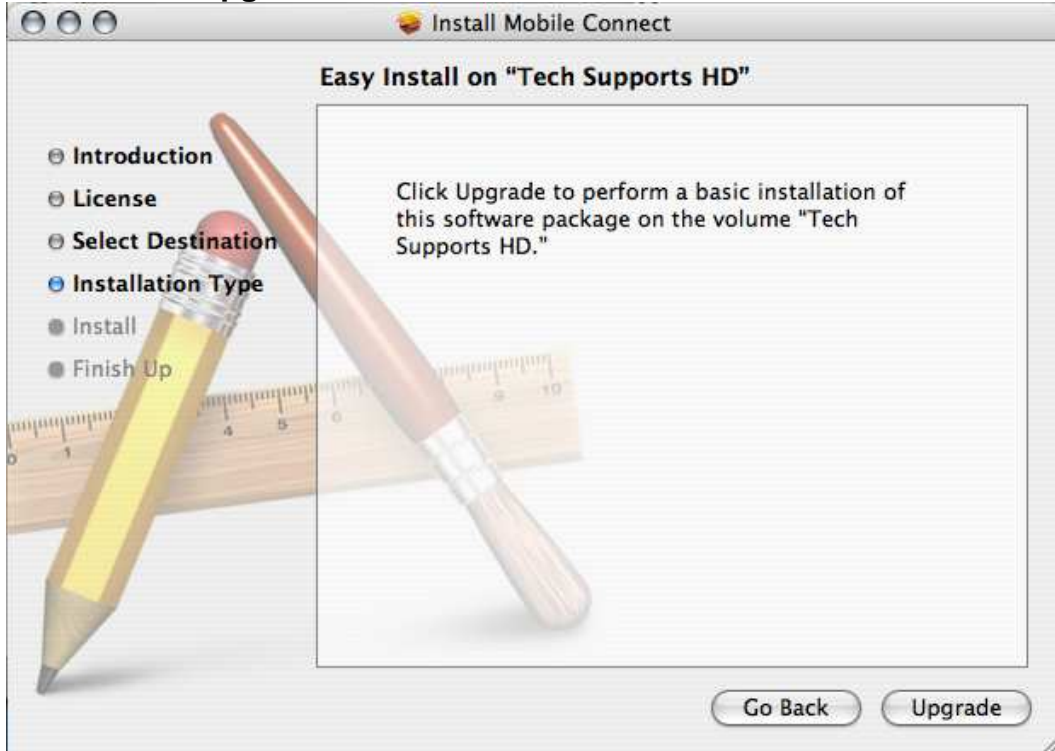

9. Voer het **ROOT-USER** account in om de software te installeren.  
(ROOT-USER is het account wat de volledige rechten heeft op uw machine,  
Dit is het account wat u altijd gebruikt om software te installeren)





10. Een moment geduld voor de installatie.



11. Klik op **Close** om de installatie af te sluiten.

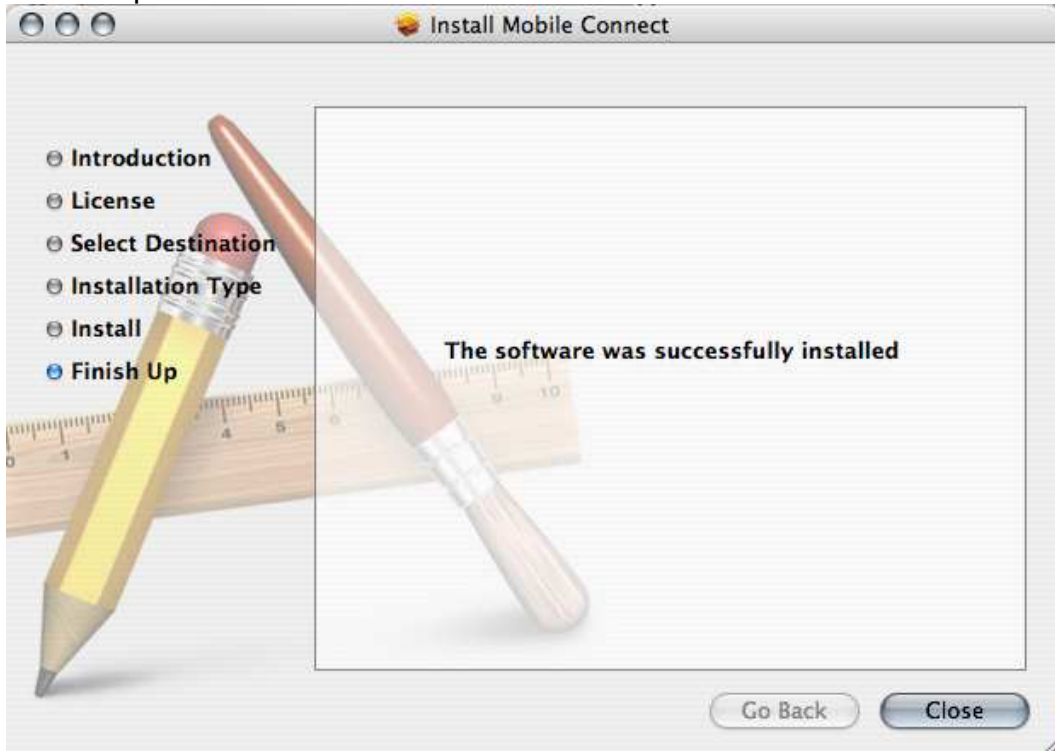

Plaats nu de SIM in het apparaat en sluit het apparaat aan.



## Configuratie van Mobile Connect

1. Open **Finder**, ga naar Applications en open **MobileConnect**.

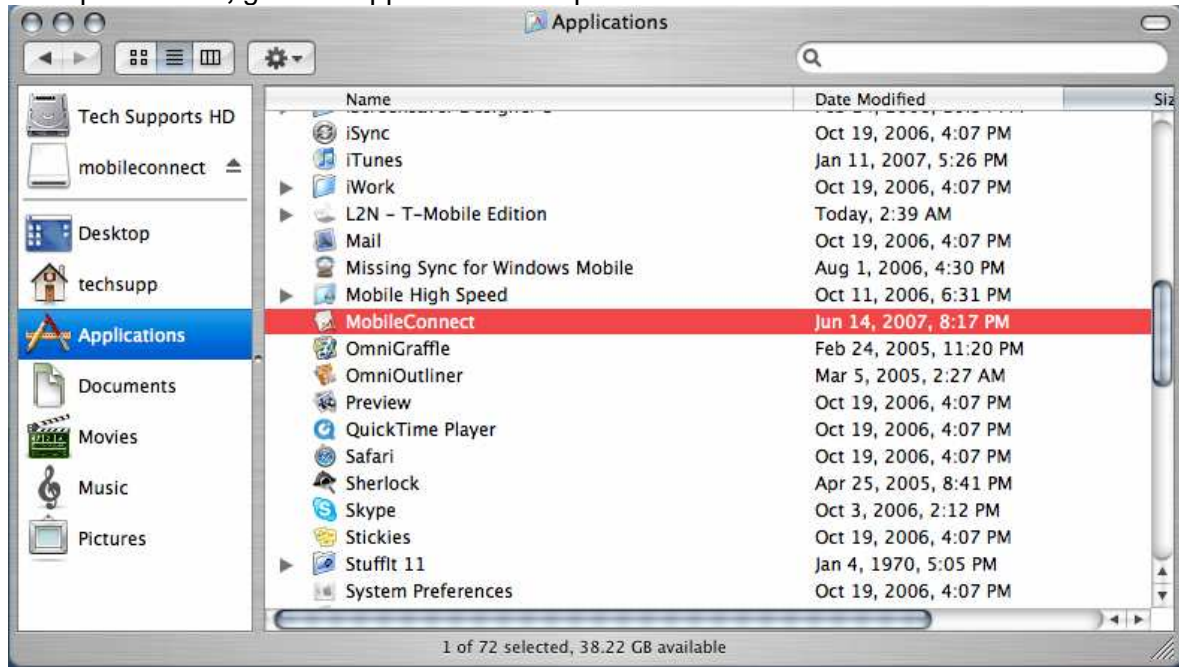

2. Voer uw **PIN code** in en druk op **OK**.

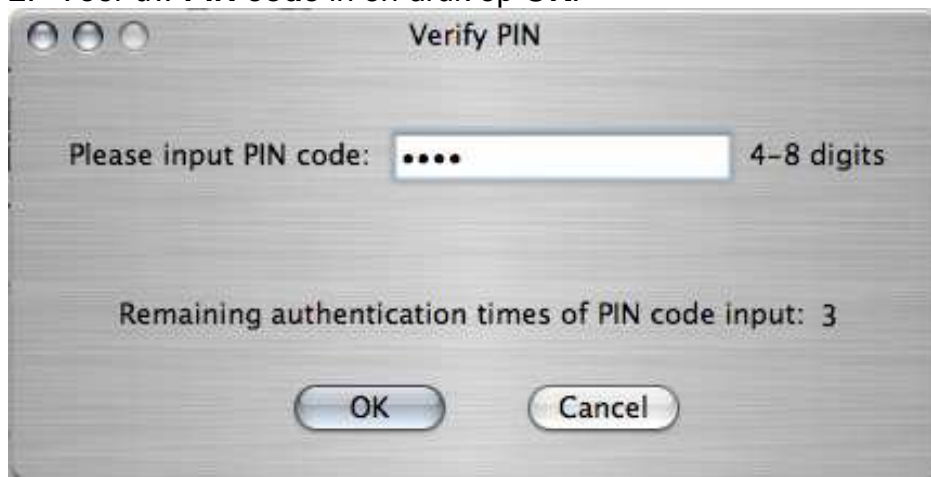



3. Om de instellingen in te voeren drukt u op **Setting....**



4. Druk op **New**.

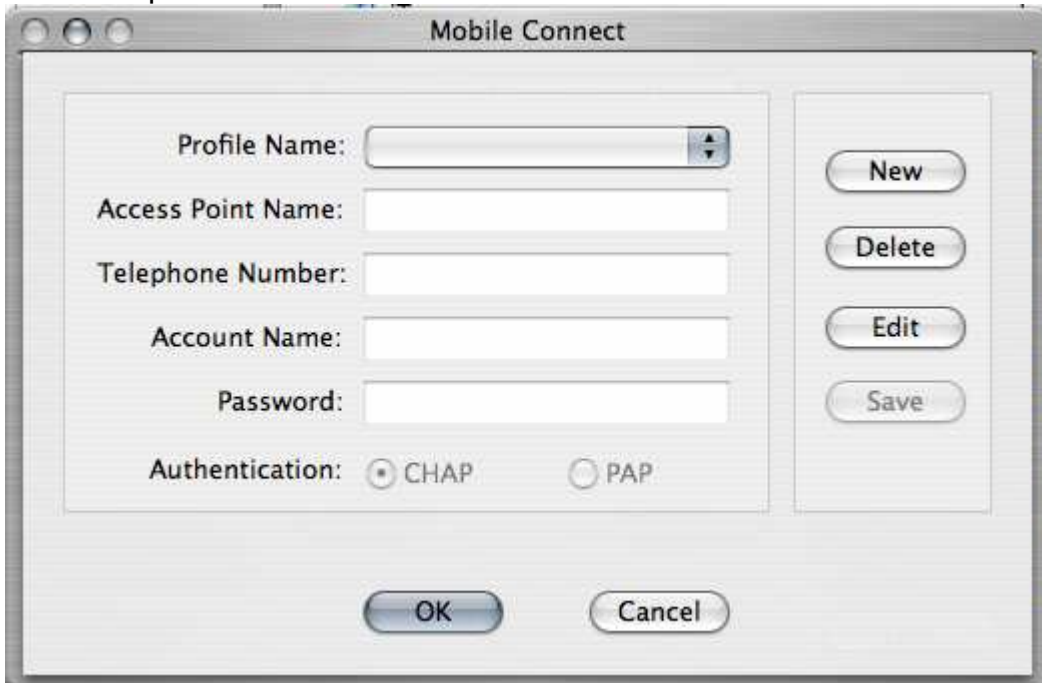



5. Voer de volgende instellingen in :
- Profile Name : T-Mobile Internet
  - Access Point Name : internet
  - Telephone Nummer : \*99#
  - Account Name : tmobile
  - Password : tmobile

Druk op **Save** en vervolgens op **OK**

6. Druk op **Connect**.



7. Voer het ROOT-USER account in om de verbinding op te zetten.  
(ROOT-USER is het account wat de volledige rechten heeft op uw machine,  
Dit is het account wat u altijd gebruikt om software te installeren)



8. Deze melding zal bevestigen dat de verbinding succesvol opgezet is.

