

Installatie-
handleiding
BlackBerry®
Connect.

Nokia 9500 Communicator.
Nokia 9300 Communicator.



T . . Mobile . . .

1. Installatie BlackBerry® Connect.

■ 1.1 Installeren vanuit de berichtenmap.

Het BlackBerry®-SIS-bestand is de BlackBerry® Connect-software voor de Nokia 9500 Communicator en Nokia 9300 Communicator.

Wanneer het SIS-bestand via kabel, Bluetooth of infrarood naar het apparaat is verzonden, is de SIS in de betreffende berichtenmap geplaatst.

Open het bericht met S80_BlackBerry.SIS. De locatie van het bestand hangt af van de overdrachtsmethode. Volg de instructies op het scherm.

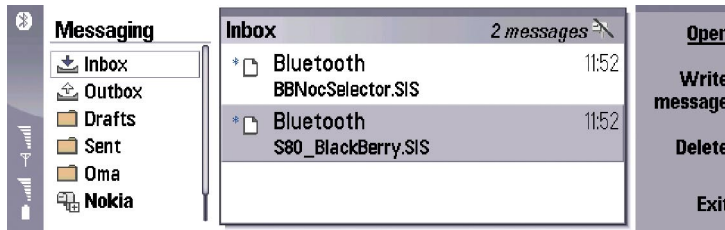

Klik op **Open** om de installatie te starten.

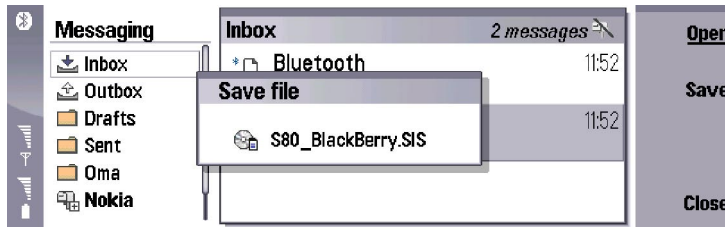

Klik op **Install anyway**.



■ Klik op **Install**.



About to install application
Name ▶ S80 BlackBerry 5.5
Supplier ▶ ?
Do you want to continue with installation?



U kunt de voortgang van het installatieproces volgen.



Copying files...



Klik op **Yes** om door te gaan.



? *Installed application needs to be added to startup list.
Do you want to continue?*



- Klik op **Ok** om de installatie te voltooien.



Het BlackBerry®-menu wordt onder de berichtensoftware geplaatst. Het menu wordt zichtbaar als de service met succes op het toestel wordt geactiveerd door de BlackBerry®-gebruiker.

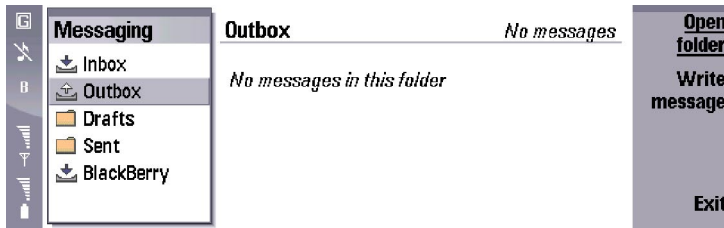

1.2 Installeren vanaf MMC.

Ga voor het installeren van de BlackBerry® Connect-software vanaf MMC naar Office/File Manager/Memory Card en open het bestand S80_BlackBerry.SIS.

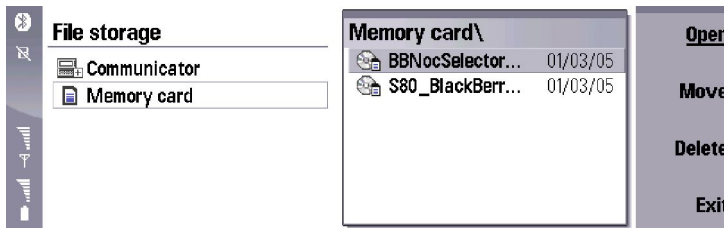

■ Klik op **Install anyway**.



Klik op **Install**.

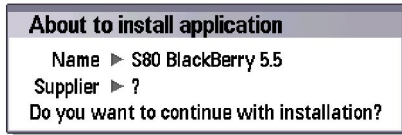

U kunt de voortgang van het installatieproces volgen.



- Klik op **Yes** om door te gaan.



Klik op **Ok** om de installatie te voltooien.



Het BlackBerry®-menu wordt onder de berichtensoftware geplaatst. Het menu wordt zichtbaar wanneer de service met succes op het apparaat wordt geactiveerd door de BlackBerry®-gebruiker.

